ZMOOS SA
Neuenburgstrasse 77
3236 Gampelen/BE

ZMOOS SA
Brot-Dessus
2318 Brot-Plamboz/NE

ZMOOS SA
Route de Beaumont 20
1700 Fribourg/FR

ZMOOS SA
En-Chamard 35
1442 Montagny-
Près-Yverdon/VD

Tél. +41 (0) 840 103 103
Fax +41 (0) 840 103 104
www.zmoos.com
info@zmoos.com

CHANTIER POUSSE-TUBE BATTU - Fiche de référence

Commune de Düdingen - Chännelmattstrasse
Extension du réseau CAD

LIEU

Düdingen **FR**

NATURE DES TRAVAUX

Exécution d'un pousse-tube battu sous la route Chännelmattsatrasse pour le passage de conduites de chauffage à distance.

MAITRE DE L'OUVRAGE

Nom :	**Groupe E Celsuis SA**
Responsable :	**M, Alexandre Brülhart**
Adresse :	**Route de Chantemerle 1** **1763 Granges-Paccot**
Tél. :	**026 352 53 17**

MANDATAIRE

Nom :	**Groupe E Celsuis SA**
Responsable :	**M, Alexandre Brülhart**
Adresse :	**Route de Chantemerle 1** **1763 Granges-Paccot**
Tél. :	**026 352 53 17**

DONNEES DE L'OUVRAGE
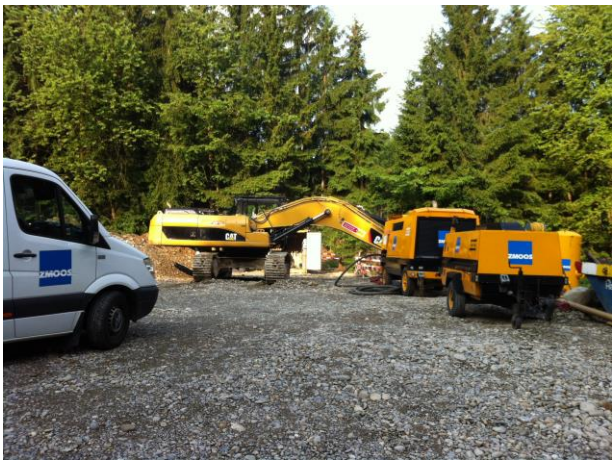
Période de réalisation :	**2016**
Montant des travaux :	**CHF 76'000.--**
Longueur de fonçage :	**56 m**
Diamètre/épaisseur du tube :	**711 mm**
Type de tube :	**Acier S235**